

DACHGESCHOSS

**Baurechtlich geprüft**  
 Genehmigt  
 in Verbindung mit dem  
 ausgetheilten Bauschein /  
 im Nachgang zum Bauschein  
 vom  
 Lemgo 1, den 10. Juli 1974  
**Kreis Lippe**  
 Der Oberkreisdirektor  
 Bauordnungsamt  
 im Auftrage

<b>ROLF SCHNECKENER</b> <small>ARCHITEKT</small>		BAUZEICHEN-NR.	
LEOPOLDSHOHE IM GRÜNEN WINKEL 8		TEL 7702	
BAUHERR: <b>FRIEDEL DEPPE</b> LEOPOLDSHOHE 1		DEHNSTUFEN	
BAUWERK:		BAUANGEBOT	
WOHNGESCHÜTT		GEWÄSSER	
BAUTEIL:		GEWÄSSER	
GRUNDRISS		GEWÄSSER	
DIE ZEICHNUNG ÜBERTRÄGT DEN SICH ERGEBENDEN GEBÄUDE- TEILEN UND DES UMLIEGENDEN ANSCHLÜSSEN SCHNITT, ZUSAMMENANGABE NICHT KOHÄRENT ANZUNEHMEN DÜ. ÜBER 1:100 WERTE ZU NEHMEN, BEI VERÄNDERUN- GEN BLEIBT BEWÄHRUNG N. N. 10 1072 601-1072/1-12/1		PLAN-NR.	
BAUHERR: <i>Dietrich Friedel</i>		M 1:100	
ARCH.: <i>Friedel</i>		APR 1974	
PLAN-NR.: 2		EINGETRAGEN	

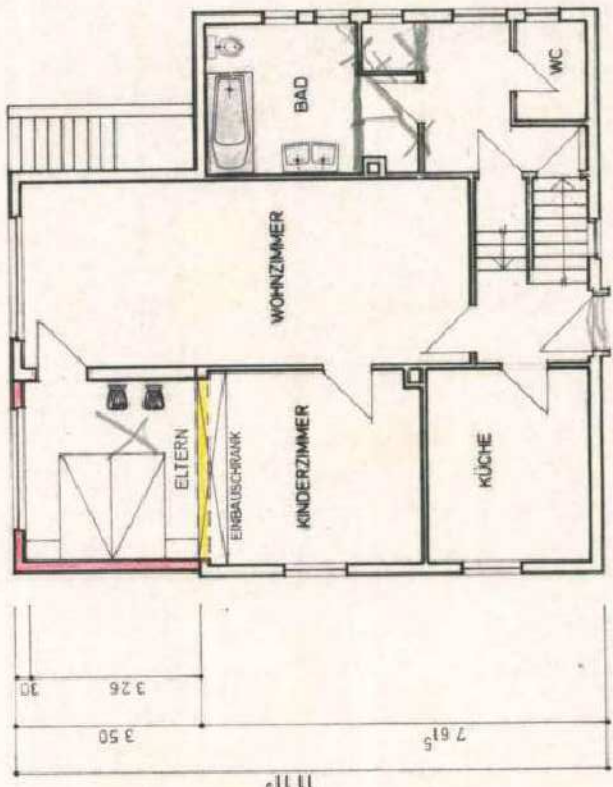
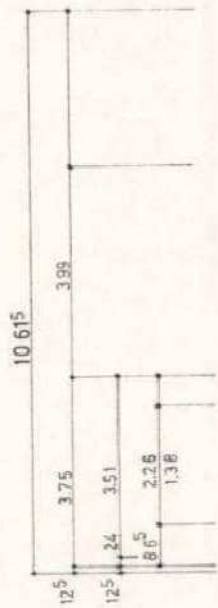

*Hausanhang*

*Tür*

